работа ручная
блокировка
работа автомат.
сеть
пуск ручной
режим
ручн. авт.
пуск автомат.
стоп
уровень верхний
уровень нижний
уровень миним.
работа горелки
блокировка горелки
Steam
Technologies
Россия г. Орел, ООО "Паровые Технологии"
www.parogenerator.orel.ru E-mail: steamorel@mail.ru
Тел. (4862) 78-30-28
CIB UNIGAS

AAK
www.aak.com

AAK
www.aak.com

Mobil

работа ручная

блокировка

работа автомат.

сеть

пуск ручной

режим
ручн. авт.

пуск автомат.

стоп

уровень верхний

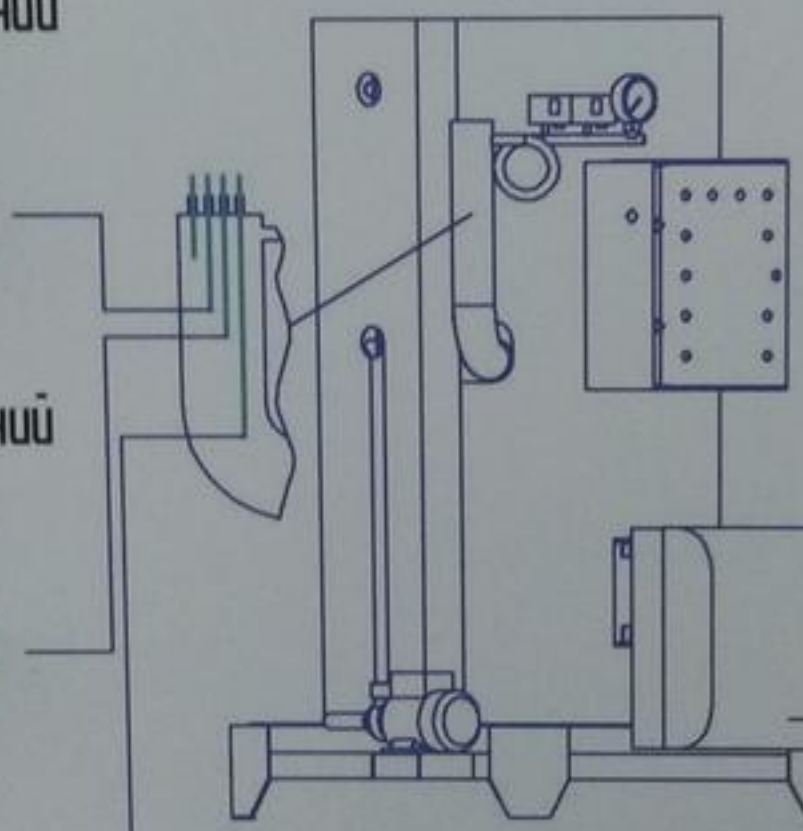

уровень нижний

работа горелки

уровень миним.

блокировка горелки

Steam
Technologies

Россия, Орловская область, Орел г. Новосильское шоссе 11.
ООО "Паровые Технологии"

работа ручная
блокировка
работа автомат.
сеть
пуск ручной
режим
руч. авт.
пуск автомат.
стоп
уровень верхний
уровень нижний
уровень низкий
работа горелки
блокировка горелки
Steam
Technologies

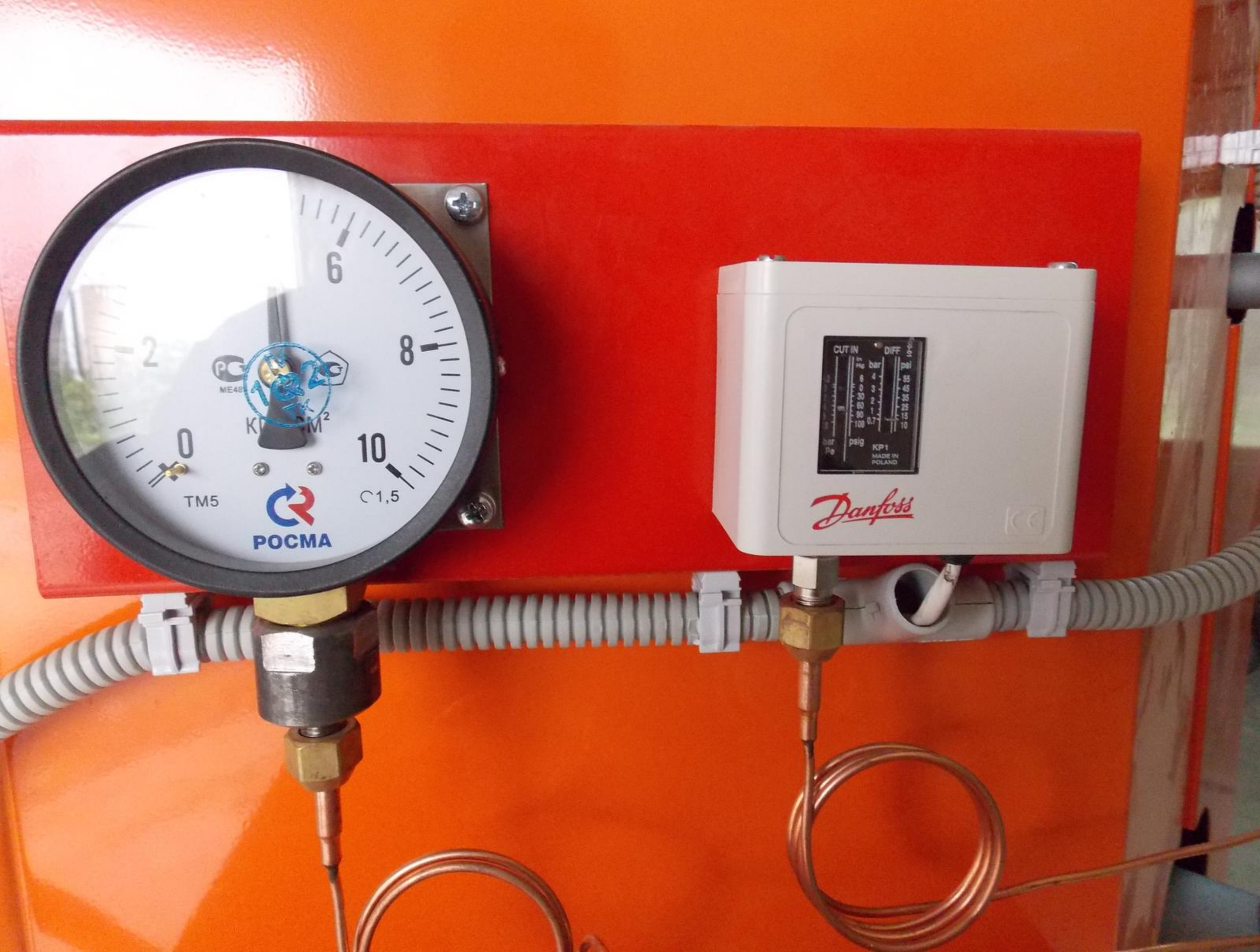
0
2
6
8
10
TM5
1,5
POCMA
CUT IN
DIFF
bar
psig
KP1
MADE IN
POLAND
Danfoss

MADE IN ITALY
PEDROLLO
... the spring of life
www.pedrollo.com
MADE IN ITALY
n.
PUMP PK 70
Rel. C
Q 5÷50 l/min
H 62÷18 m
H max 65 m
H min 18 m
tmax 60 °C
3~ kW 0.6
HP 0.85
50 Hz
CE S1
2900 min⁻¹
I.CL. F
IP X4
04-12
3139/A
V 220÷230
A 3.8
V 380÷400
A 2.2
Tel. 045 6136311 - Fax 045 7614663

CIB UNIGAS BURNERS

CIB UNIGAS S.P.A.

Via L.Galvani, 9 35011
Campodarsego (PD) ITALIA

AR43

Тип	LO200
Модель	G-.TN.S.RU.A.
Год изготовления	2012
Заводской номер	1203580
Производительно	80-200 kW
Расход топлива	6,7-16,9 kg/h
Топливо	ДИЗТОПЛИВО
	-
Эл. мощность	-
Двигатель вент.	0,48 kW
Напряжение	0,18 kW
Класс защиты	230 V 1Nac 50
Страна назначени	IP40
	РОССИЯ
	-
Вязкость топлива	-
	2-7,4 cSt a 40°C

4,00 GPH 60°

ОСТОРОЖНО!

ВЫСОКОЕ НАПРЯЖЕНИЕ

До выполнения любой операции обслуживания, обесточить аппарат и отключить подачу топлива. Установить горелку в соответствии с действующими нормами, обеспечивая надлежащую вентиляцию помещения под котельную.
Прочитать инструкцию до установки и пуска горелки в эксплуатацию.Монтаж, наладка и пуск в эксплуатацию горелки должны быть выполнены специализированным персоналом, имеющим разрешение завода-изготовителя. В случае несоблюдения этого условия завод-изготовитель не несет ответственности за возможные повреждения, не признает никакой гарантии.

сеть
блокировка горелки
работа горелки
работа
Выкл.насоса
пуск
Вкл.насоса
стоп
Вкл.горелки

сеть
Блокировка горелки
работа горелки
работа
Вкл.насоса
пуск
Вкл.горелки
сброс
CIB UNIGAS

сеть
блокировка горелки
работа горелки
работа
Выкл.насоса
пуск
Вкл.насоса
стоп
Вкл.горелки
CIB UNIGAS
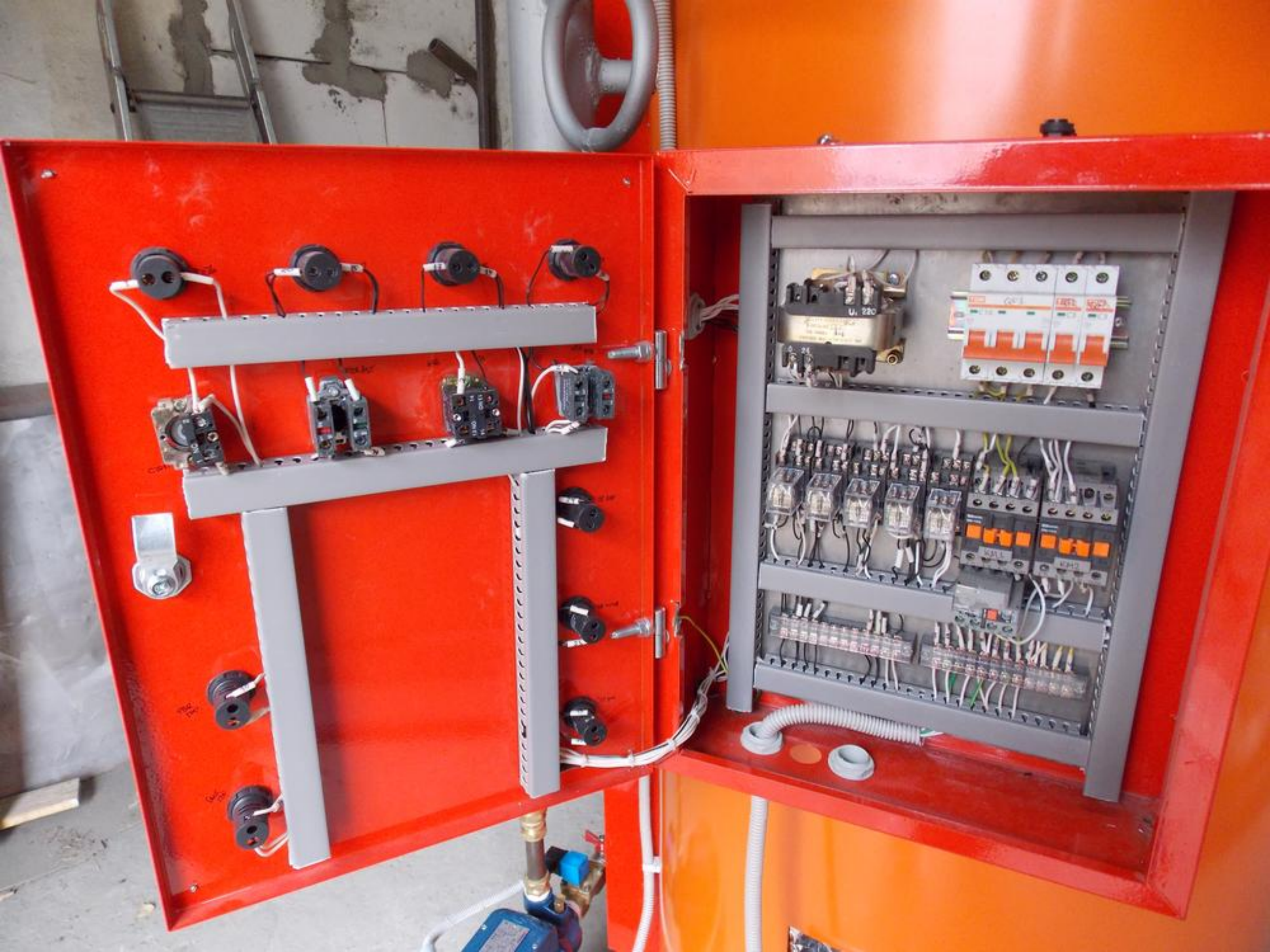
RANGE
DIFF
B12CN
FANTINI COSMI
FANTINI COSMI
0,2
0,4
0,6
0,8
0
1,0
MP
TM5
C1,5
POCMA